

# BRIEFING MÉTÉO POUR LA 58ème COURSE CROISIÈRE EDHEC

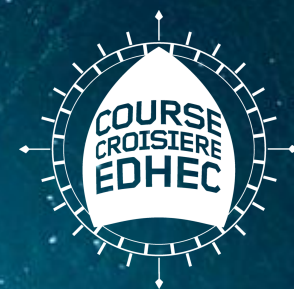

Mercredi 22 avril

LALANDE Matéo

RAOUX Mathilde

VEYRIER Thomas

Notre site :



@ENM\_CCE



METEORAGE



SOFIGEC



RÉPUBLIQUE  
FRANÇAISE

Liberté  
Égalité  
Fraternité



METEO  
FRANCE

ANNOUÉMENT DES  
MÉTÉOROLOGES

ENM

École Nationale  
de la Météorologie

# Régate annulée le mercredi 22/04

**BMS n°109 émis pour le mercredi 22 avril  
valable jusqu'à 19H00 locales mercredi :  
Avis de Grand frais.**

---

---

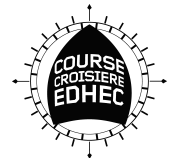

# Sommaire

---

1. Observations
2. Situation générale
3. Vent moyen
4. État de la mer et courant
5. Temps sensible
6. Tendence météo

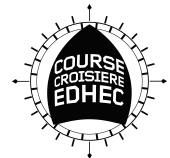

# 1. Observations à 10H00 locales

**Vent moyen  
ENE (70°)**

**24 kt**

**T : 12°C**

**HU : 66 %**

**Bonne  
visibilité**

**Mer peu agitée**



**Photo de Saint-Vaast ce matin à 10H00 locales**

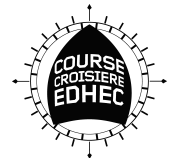

# 1. Observations à 10H00 locales

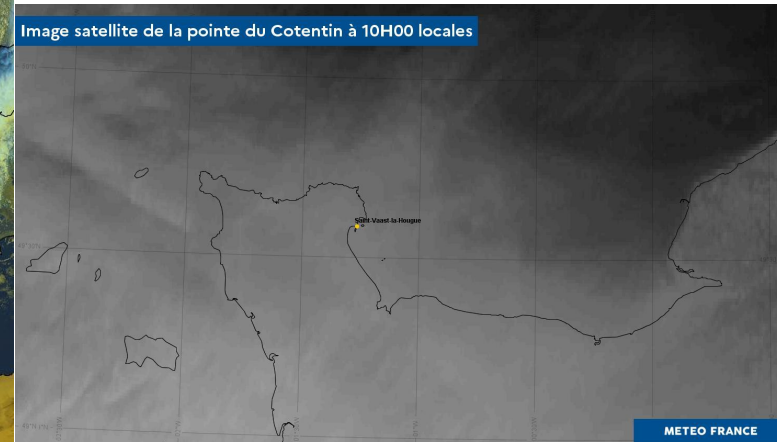
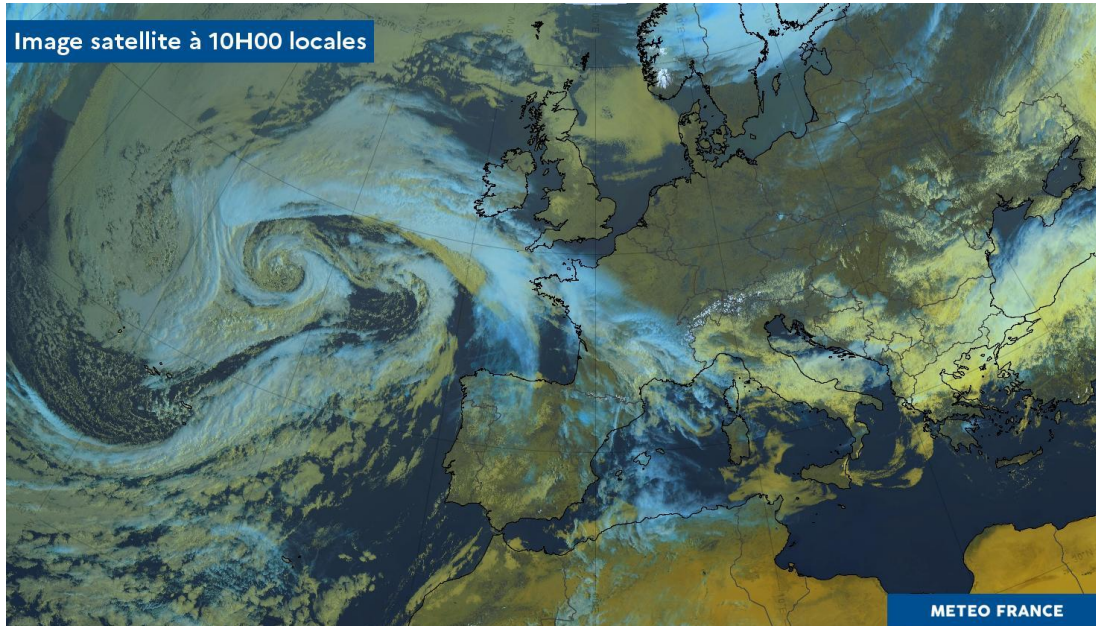

*Zoom sur le Cotentin*

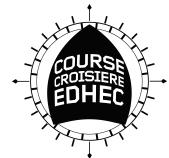

Images satellites à 10H00 locales

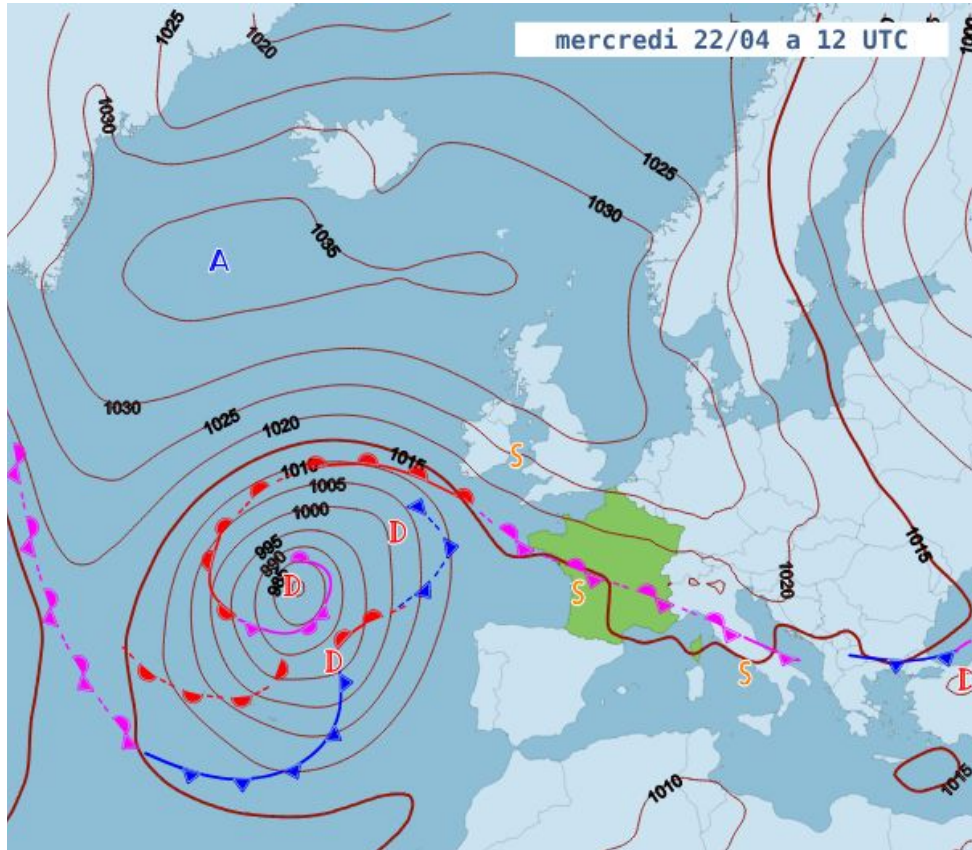

## 2. Situation générale



Carte des **isobares (pression au niveau de la mer)** et des **fronts** prévus pour aujourd'hui à **14H00 locales**

- A** : anticyclone
- D** : dépression
-  : pseudo front quasi-stationnaire
-  : front froid
-  : front chaud

### 3. Vent moyen (à 10 m) à 12H00 locales

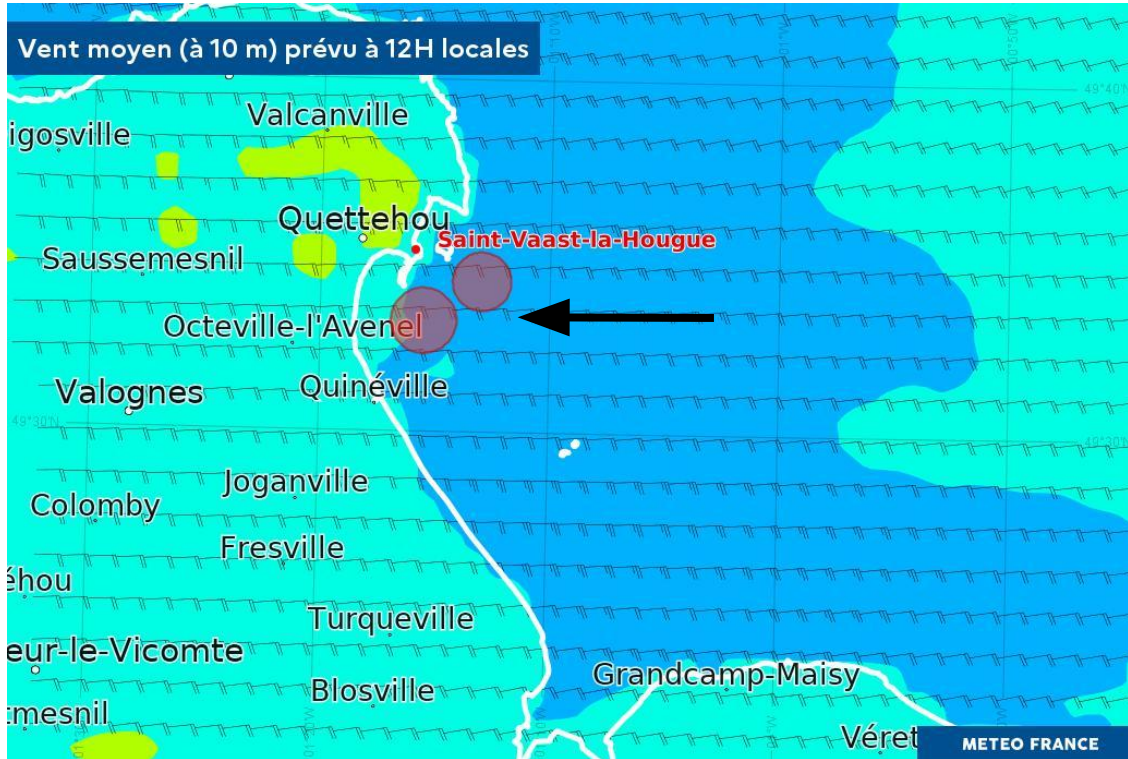

Échelle Beaufort	
0 Calme	< 1 kt
1 Vent faible	1 à 3 kt
2 Brise légère	4 à 6 kt
3 Petite brise	7 à 10 kt
4 Brise modérée	11 à 16 kt
5 Bonne brise	17 à 21 kt
6 Forte brise	21 à 27 kt
7 Grand frais	28 à 33 kt
8 Coup de vent	34 à 40 kt
9 Fort coup de vent	41 à 47 kt

→ direction du vent à 10 m

### 3. Vent moyen (à 10 m) à 19H00 locales



Échelle Beaufort	
0 Calme	< 1 kt
1 Vent faible	1 à 3 kt
2 Brise légère	4 à 6 kt
3 Petite brise	7 à 10 kt
4 Brise modérée	11 à 16 kt
5 Bonne brise	17 à 21 kt
6 Forte brise	21 à 27 kt
7 Grand frais	28 à 33 kt
8 Coup de vent	34 à 40 kt
9 Fort coup de vent	41 à 47 kt

— direction du vent à 10 m

20 à 25 kt (5 à 6B), rafales 30 kt

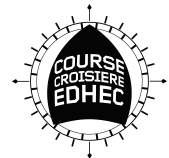

### 3. Vent moyen (à 10 m) à 22H00 locales

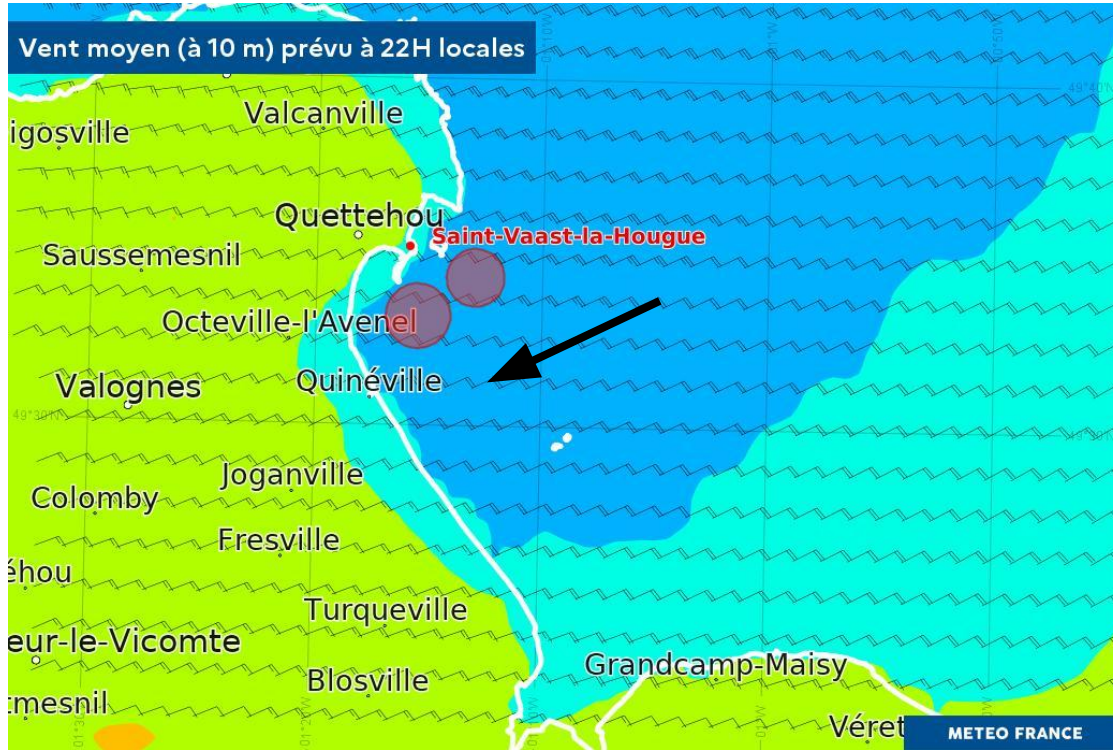

Échelle Beaufort	
0 Calme	< 1 kt
1 Vent faible	1 à 3 kt
2 Brise légère	4 à 6 kt
3 Petite brise	7 à 10 kt
4 Brise modérée	11 à 16 kt
5 Bonne brise	17 à 21 kt
6 Forte brise	21 à 27 kt
7 Grand frais	28 à 33 kt
8 Coup de vent	34 à 40 kt
9 Fort coup de vent	41 à 47 kt

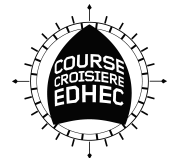

→ direction du vent à 10 m

20 à 25 kt (5 à 6B), rafales 30 kt



### 3. Vent moyen (à 10 m)

---

Heures locales	9H	12H	19H	22H
Vent moyen (à 10 m)	 20 à 25 kt (5 à 6B) //\! Rafales 30 à 35 kt	 20 à 25 kt (5 à 6B) //\! Rafales 30 kt	 20 à 25 kt (5 à 6B) //\! Rafales 30 kt	

# 4. État de la mer à 11H00 locales

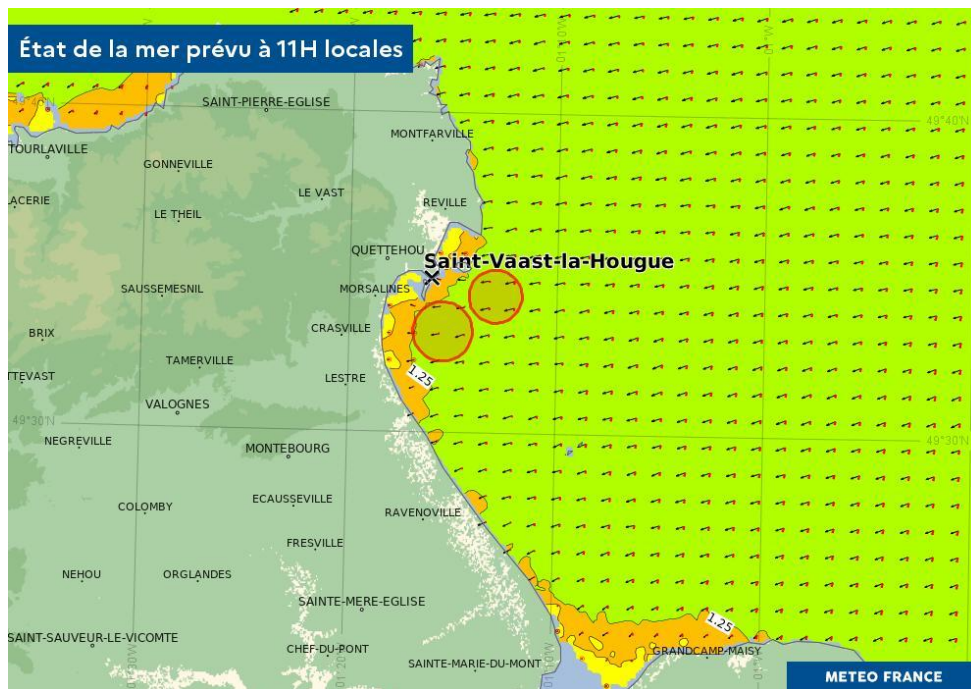

Échelle Douglas	
Calme	0
Ridée	<0,1 m
Belle	0,1 à 0,5 m
Peu agitée	0,5 à 1,25 m
Agitée	1,25 à 2,5 m
Forte	2,5 à 4 m
Très forte	4 à 6 m
Grosse	6 à 9 m
Très grosse	9 à 14 m
Énorme	>14 m

**Mer agitée**, houle de NNE de 0.5 à 1 m avec période courte de 4 à 5s

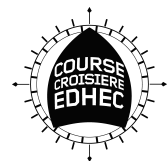

# 4. État de la mer à 20H00 locales

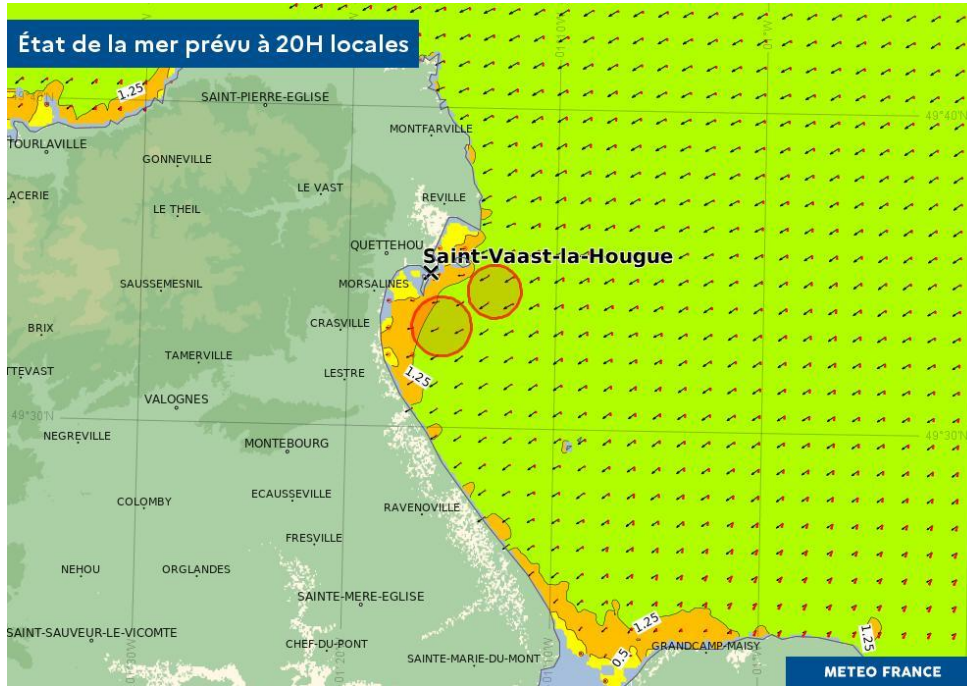

Échelle Douglas	
Calme	0
Ridée	<0,1 m
Belle	0,1 à 0,5 m
Peu agitée	0,5 à 1,25 m
Agitée	1,25 à 2,5 m
Forte	2,5 à 4 m
Très forte	4 à 6 m
Grosse	6 à 9 m
Très grosse	9 à 14 m
Énorme	>14 m

**Mer agitée**, houle de NNE voisine de 0.5 m avec une période corute de 4 à 5s

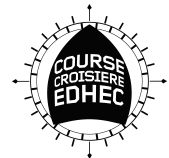

## 4. Courants à 11H30 locales

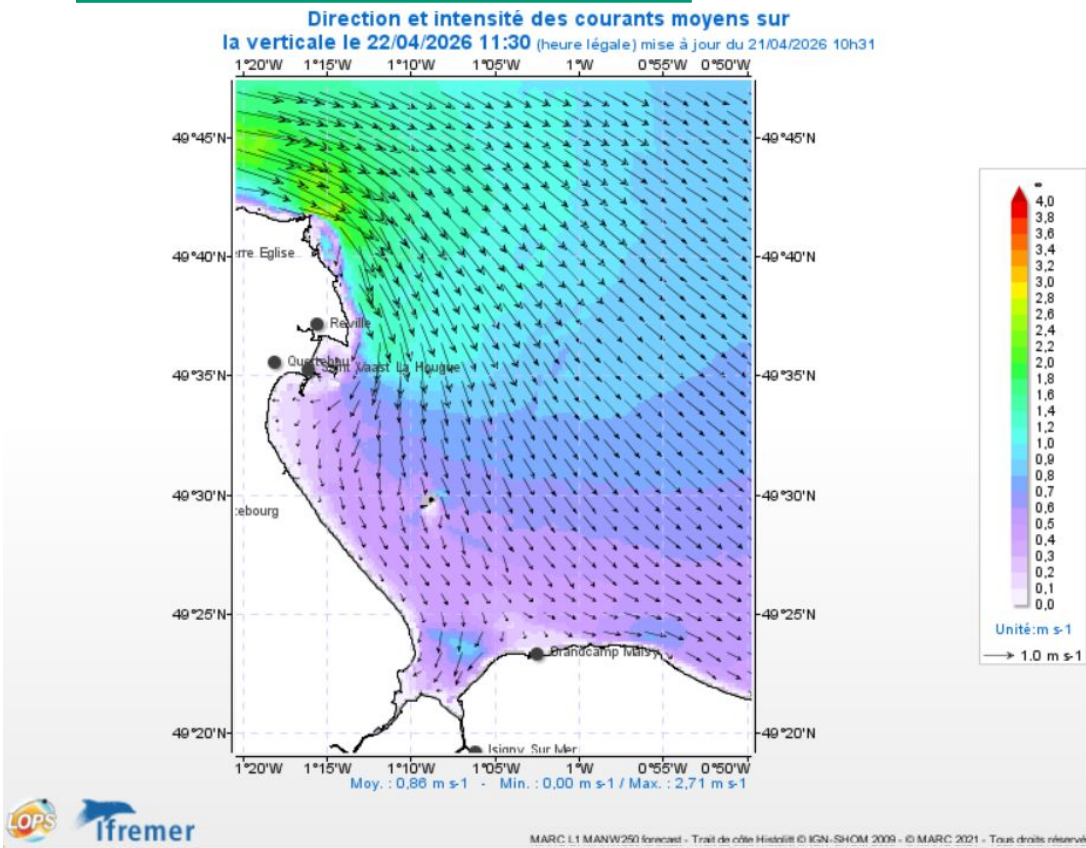

**Marée :**  
**PM : 14H11**  
**BM : 21H07**  
**Coeff = 73**

Source : SHOM

Source : marc.ifremer.fr

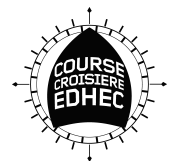

## 4. Courants à 16H00 locales

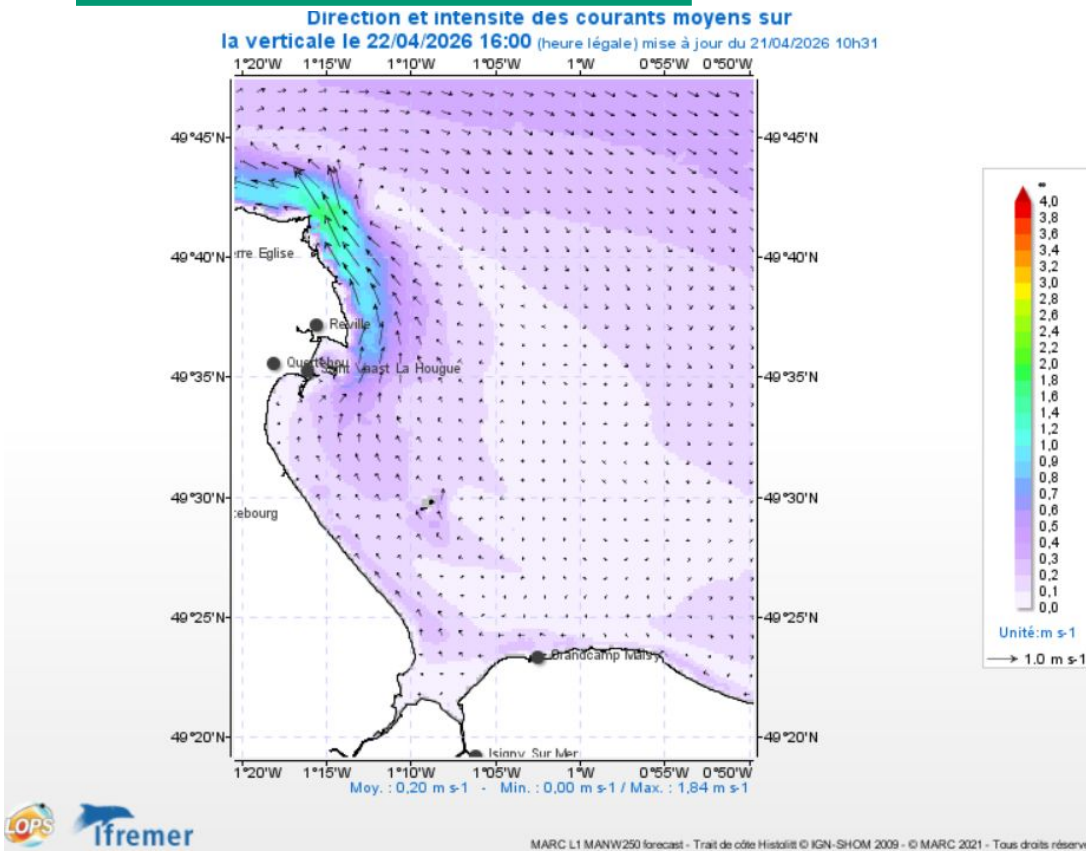

**Marée :**  
**PM : 14H11**  
**BM : 21H07**  
**Coeff = 73**

Source : SHOM

Source : [marc.ifremer.fr](http://marc.ifremer.fr)

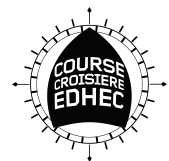

## 5. Temps sensible prévu à 15H00 locales

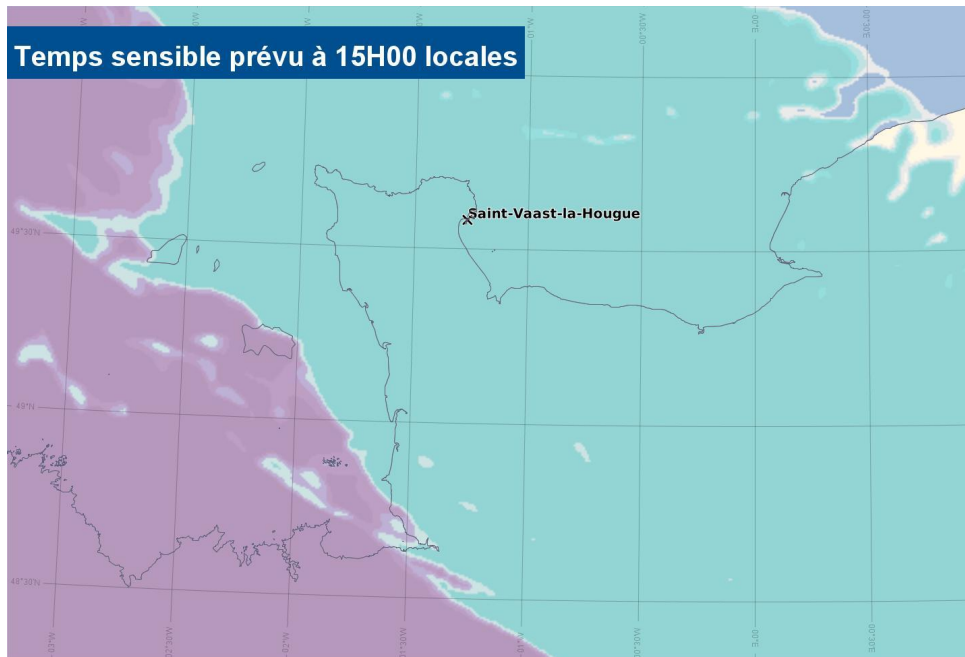

Voile épais d'altitude  
Risque de pluie : 0 %  
Bonne visibilité



**Tmax : 13°C**

## 6. Tendance (demain)

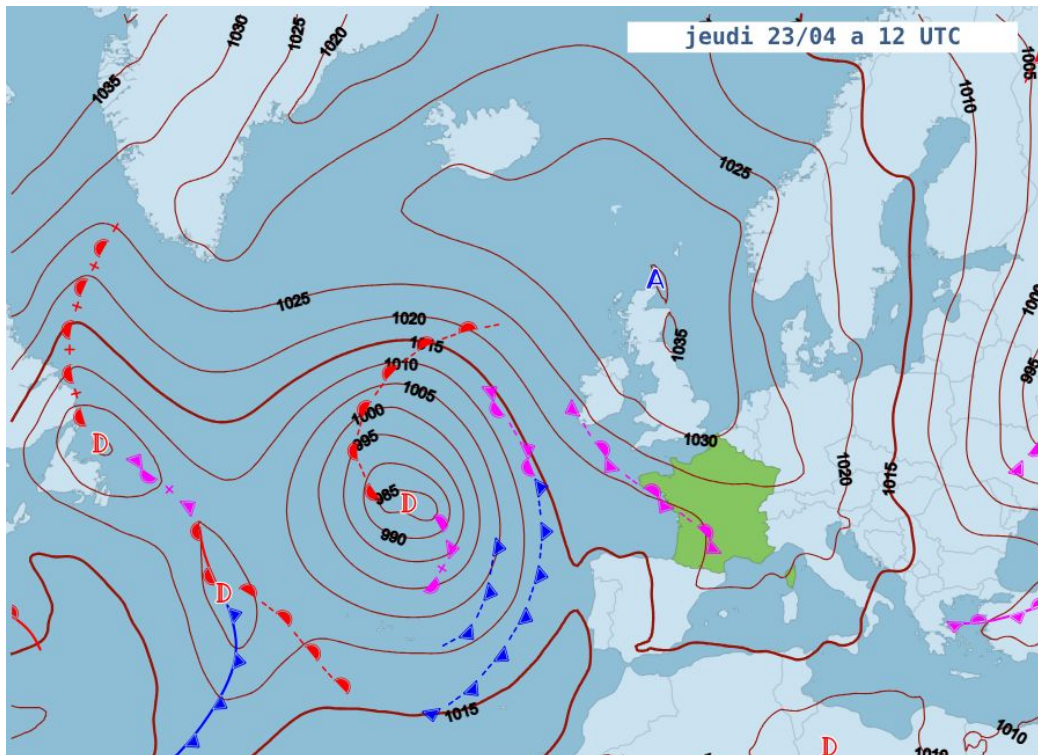

**Fraîchissement du vent en cours de journée**

**Vent moyen 20 à 25 kt E**

**Rafales 30 kt (fin de journée)**



**Tmin : 11°C =**

**Tmax : 15°C ↑**

Carte des isobares (pression au niveau de la mer) et des fronts prévus pour le jeudi 23 avril à 14H00 locales

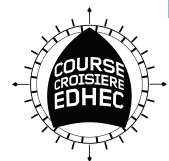

## Merci à nos partenaires

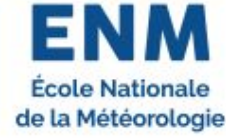

**METEORAGE**



**SOFIGEC**

Nos briefings et plus sur : [cce.aeenm.fr](http://cce.aeenm.fr)

